

MAITRE D'OUVRAGE :

COMMUNAUTE DE COMMUNES DOMES-SANCY-ARTENSE
Route de Clermont - BP15
63 210 ROCHEFORT-MONTAGNE

**REHABILITATION D'UNE BOULANGERIE
ET D'UN LOGEMENT DE FONCTION**

Le bourg
63 950 SAINT SAUVES D'AUVERGNE

DONNEES CADASTRALES : SECTION : AD - PARCELLES : 202+287 - SURFACE : 82+5 m²

ARCHITECTE :

SCP ESTIER LECHUGA
ARCHITECTES DPLG

ZA du Roc de Journiat, 63122 CEYRAT
Tel : 0473448041 Fax : 0473448207
email : estierlechuga@wanadoo.fr
site : www.estierlechuga.com

BUREAUX D'ETUDE :

BET ELECTRICITE / FLUIDES - FLUIDOME
5 Rue des Plats, 63000 CLERMONT-FERRAND

BUREAU DE CONTROLE - APAVE
30 bd Maurice Pourchon, 63 039 CLERMONT-FD CEDEX 2

COORDONNATEUR SECURITE SANTE - GALLETI
27 rue Victor Hugo, 63300 THIERS

ARCHITECTE COLLABORATEUR :

SEBASTIEN ROVIRA ARCHITECTE DPLG

DOSSIER AMIANTE

01 - Plan de Situation - éch 1/1000
02 - Plan de Masse - éch 1/100
03 - Plans des Niveaux - éch 1/100
04 - Façades - éch 1/100

DOSSIER :

A

N°PLAN :

03

PHASE :

DCE

INDICE :

A

ECHELLE :

**DOSSIER DE CONSULTATION
DES ENTREPRISES**

PHASES :

DIAG - JUILLET 2020
ESQ - JUILLET 2020
APD - NOVEMBRE 2020
DCE - JANVIER 2021

A 28/01/21 émission originale - 9 pages

IND. DATE NATURE DES MODIFICATIONS

A : Architecte. GEN : Généralités. VRD/BA : Terrassements / VRD / Gros oeuvre. FS : Fondations spéciales. ET : Etanchéité.
ZN : Couverture et façade en zinc. ITE. : Isolation thermique extérieure de façades. MPVC : Menuiseries PVC. MALU : Menuiseries aluminium.
SER : Serrurerie / Porte parking. MI : Menuiseries intérieures. DCPD : Doublages / Cloisons / Plafonds / Peintures. RSS : Revêtements de sols souples.
RCF : Revêtements carrelages-faïences. PSCV : Plomberie-Sanitaire / Chauffage / VMC. E : Electricité. ASC : Ascenseur. EV : Espaces Verts.

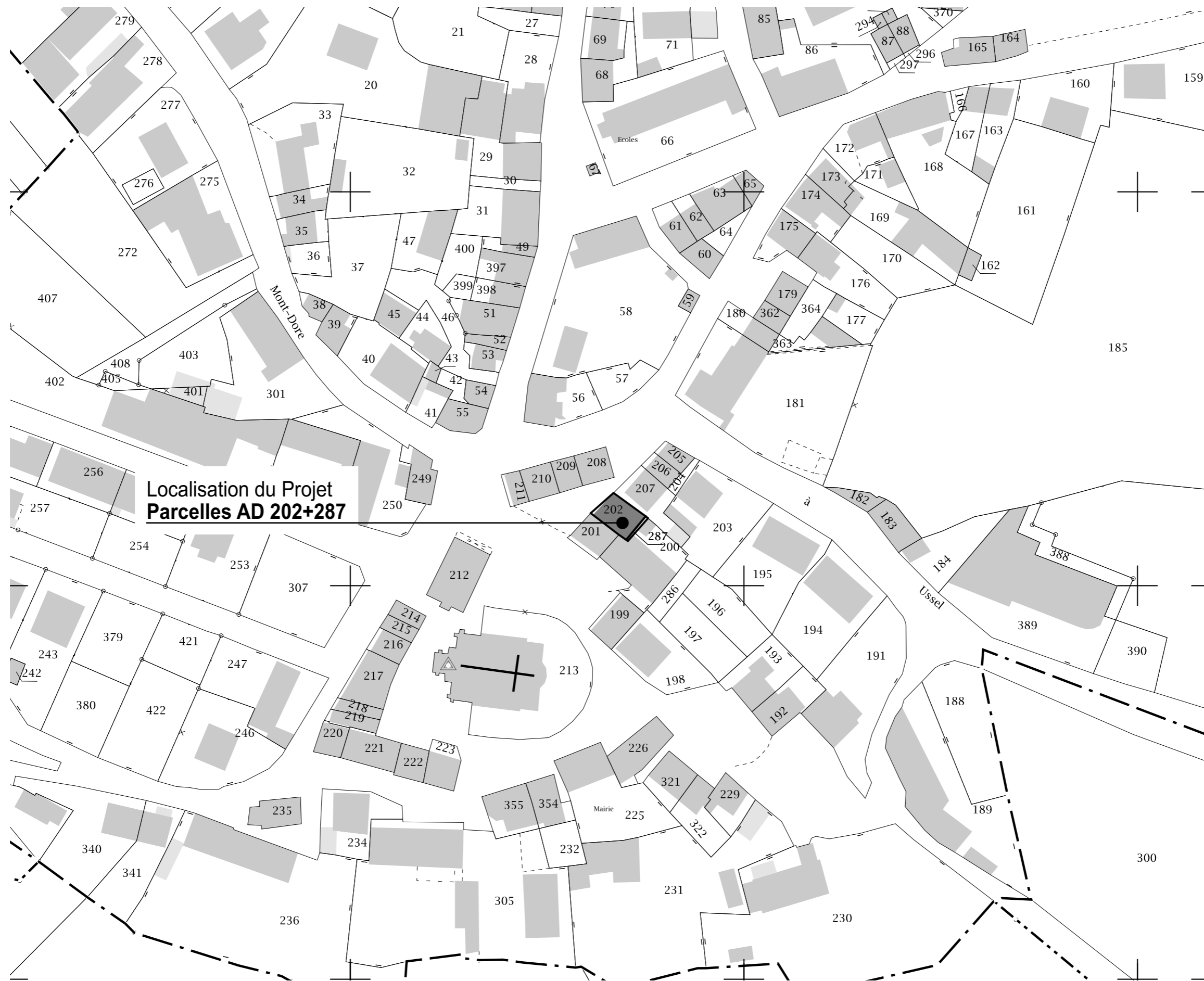

**Localisation du Projet
Parcelles AD 202+287**

MAITRE D'OUVRAGE :
COMMUNAUTE DE COMMUNES DOMES-SANCY-ARTENSE
 Route de Clermont - BP15, 63 210 ROCHEFORT-MONTAGNE
 OPERATION :
**REHABILITATION D'UNE BOULANGERIE
 ET D'UN LOGEMENT DE FONCTION**

Plan de Situation - éch 1/1000

| | | | |
|-----------------------|----------------------|------------------------|----------------------------------|
| PHASE : DCE | INDICE : A | DOSSIER : 03 | DATE : 28 JANVIER 2021 |
|-----------------------|----------------------|------------------------|----------------------------------|

ARCHITECTE :
SCP ESTIER LECHUGA
 Architectes d.p.l.g. - ZA du Roc de Journiat - 63 122 CEYRAT
 Tel : 04 73 44 80 41 Fax : 04 73 44 82 07 - email : estierlechuga@wanadoo.fr

N° PAGE :

01

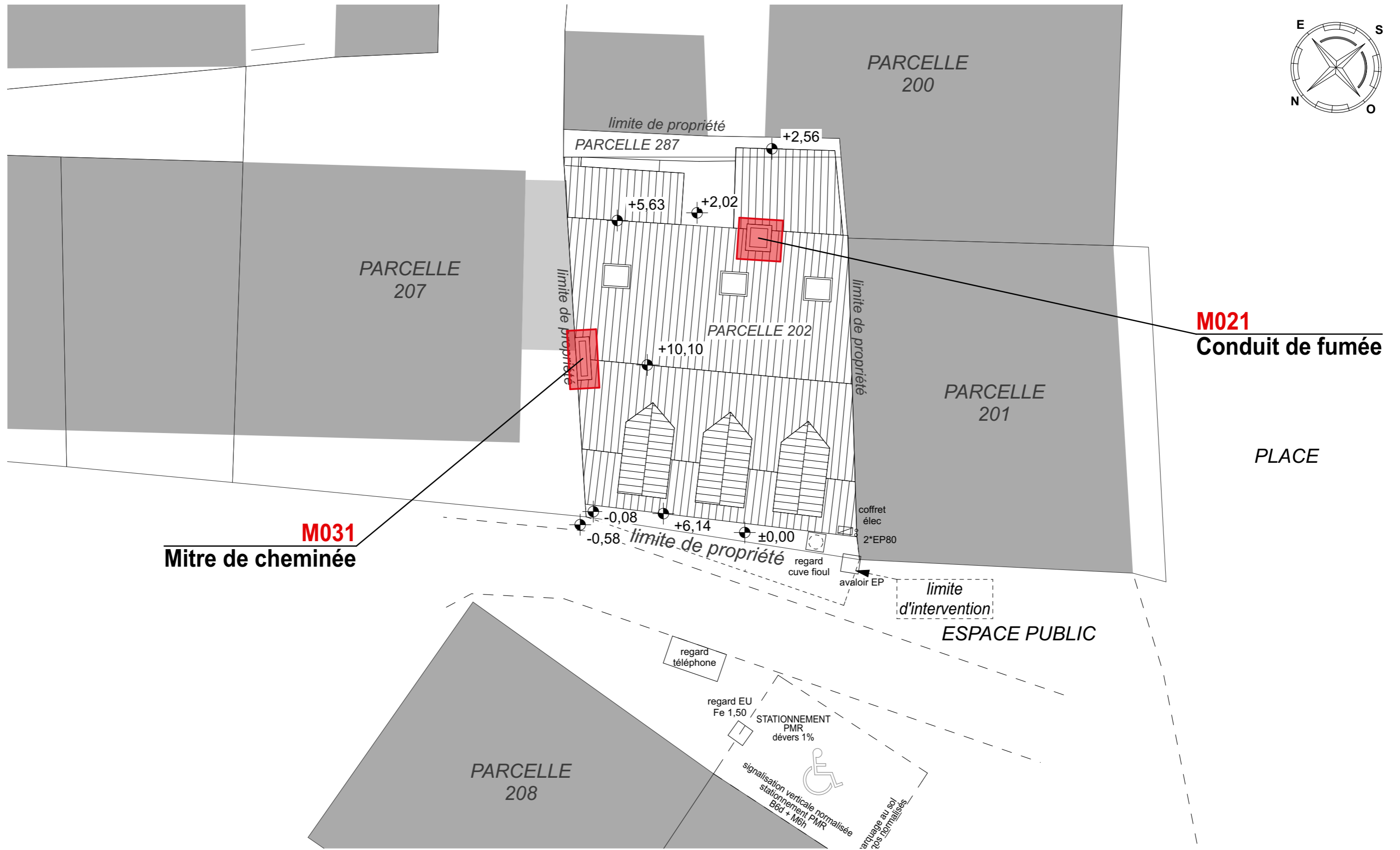
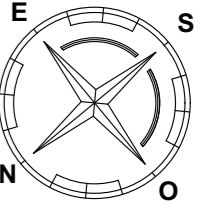

localisations selon Rapport SOCOBAT-EXPERTISES n°21/IMO/6187/JMR

MAITRE D'OUVRAGE :
COMMUNAUTE DE COMMUNES DOMES-SANCY-ARTENSE
 Route de Clermont - BP15, 63 210 ROCHEFORT-MONTAGNE
 OPERATION :
**REHABILITATION D'UNE BOULANGERIE
 ET D'UN LOGEMENT DE FONCTION**

Plan de Masse - éch 1/100

PHASE : **DCE** INDICE : **A** DOSSIER : **03** DATE : **28 JANVIER 2021**

ARCHITECTE :
SCP ESTIER LECHUGA
 Architectes d.p.l.g. - ZA du Roc de Journiat - 63 122 CEYRAT
 Tel : 04 73 44 80 41 Fax : 04 73 44 82 07 - email : estierlechuga@wanadoo.fr

N° PAGE :

02

M021
Conduit de fumée

M031
Mitre de cheminée

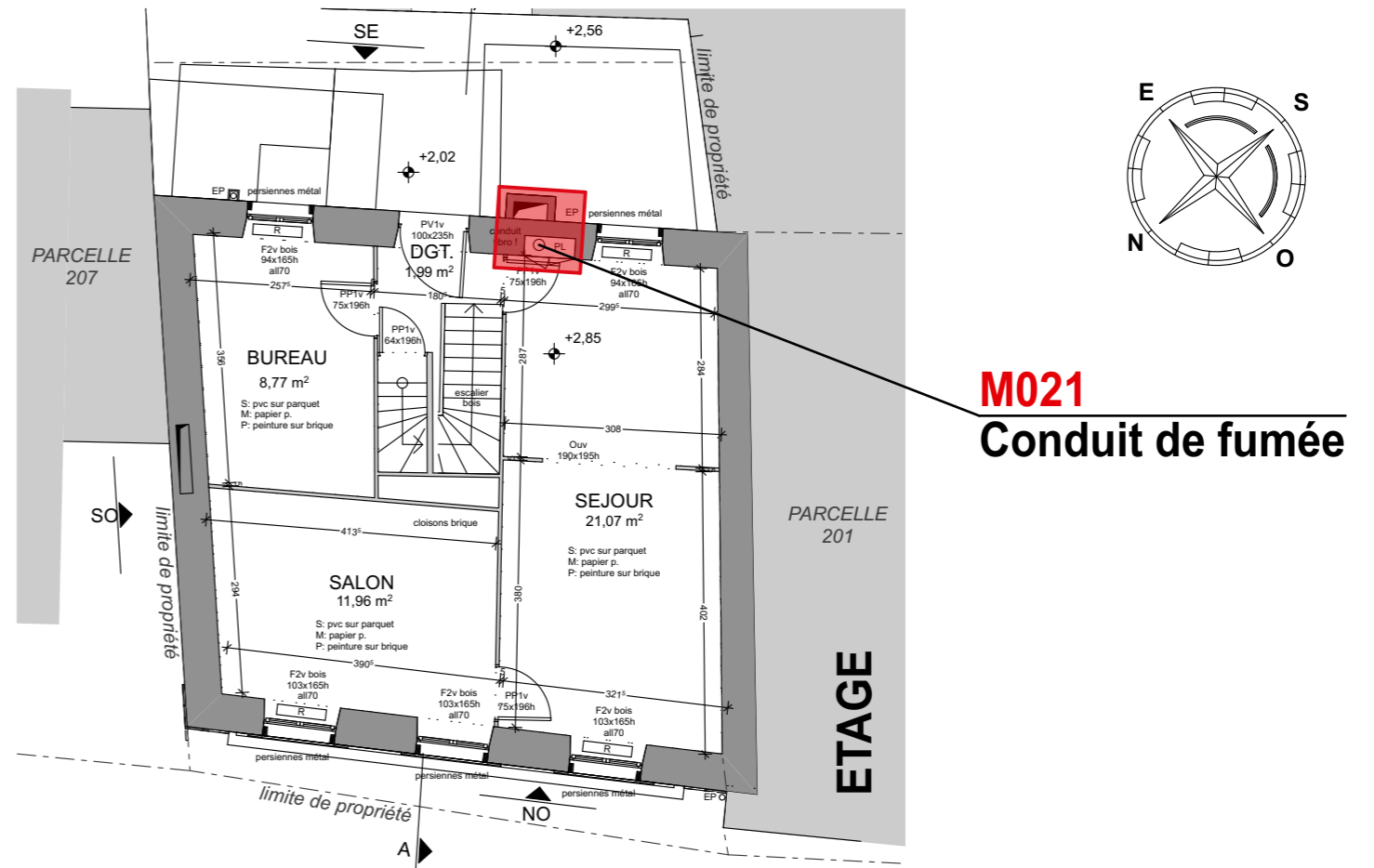
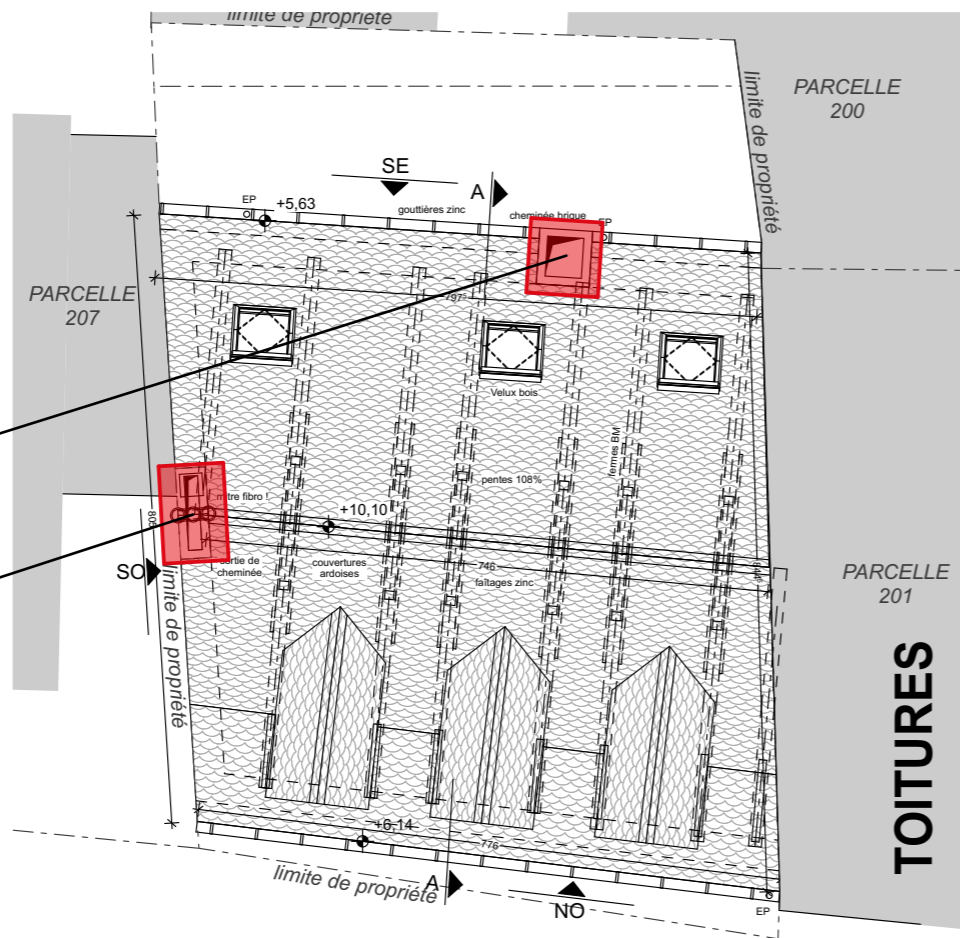

M028
Colle de faïence

M029
Panneaux

M026
Mastic de vitrages

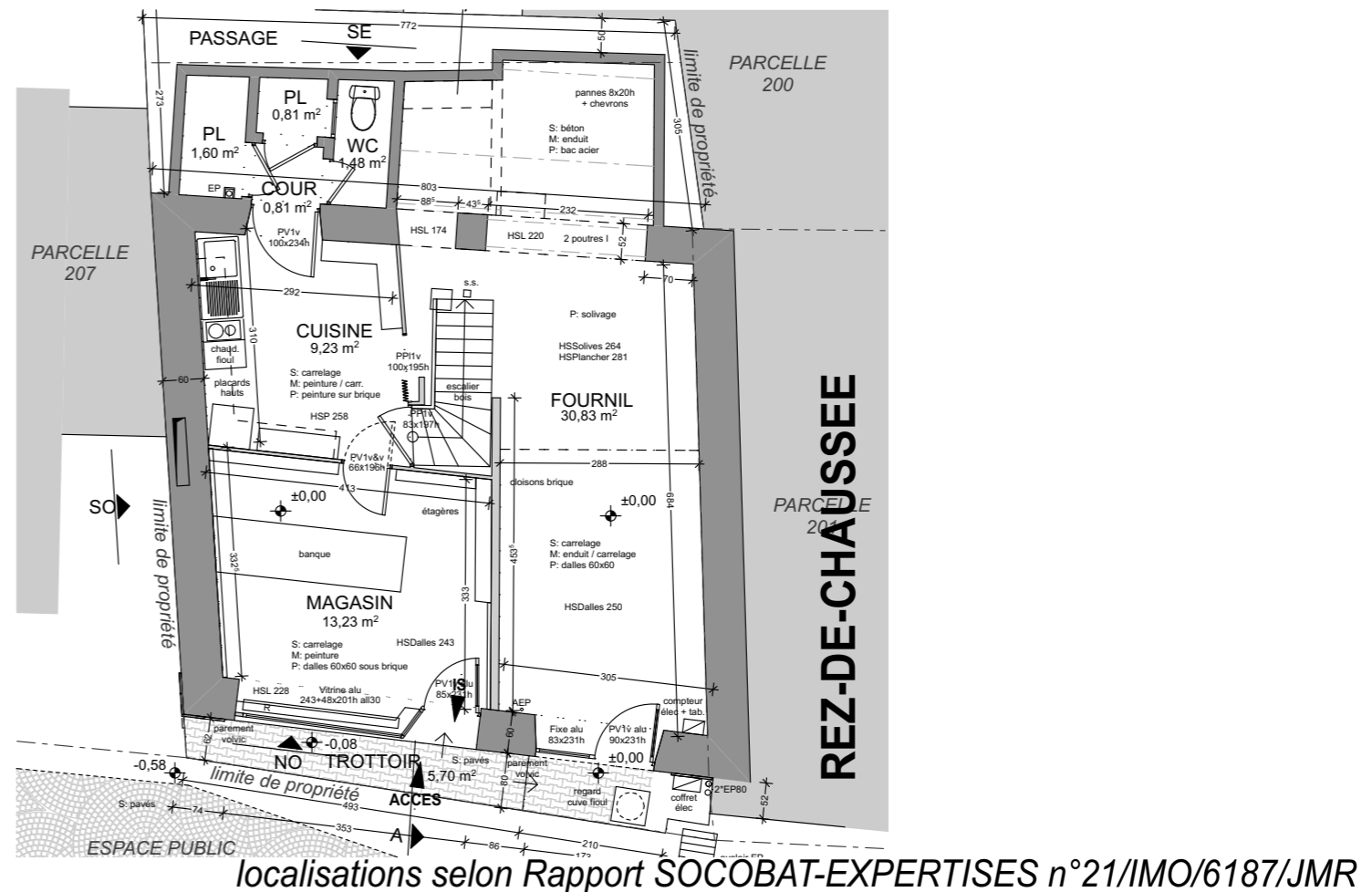
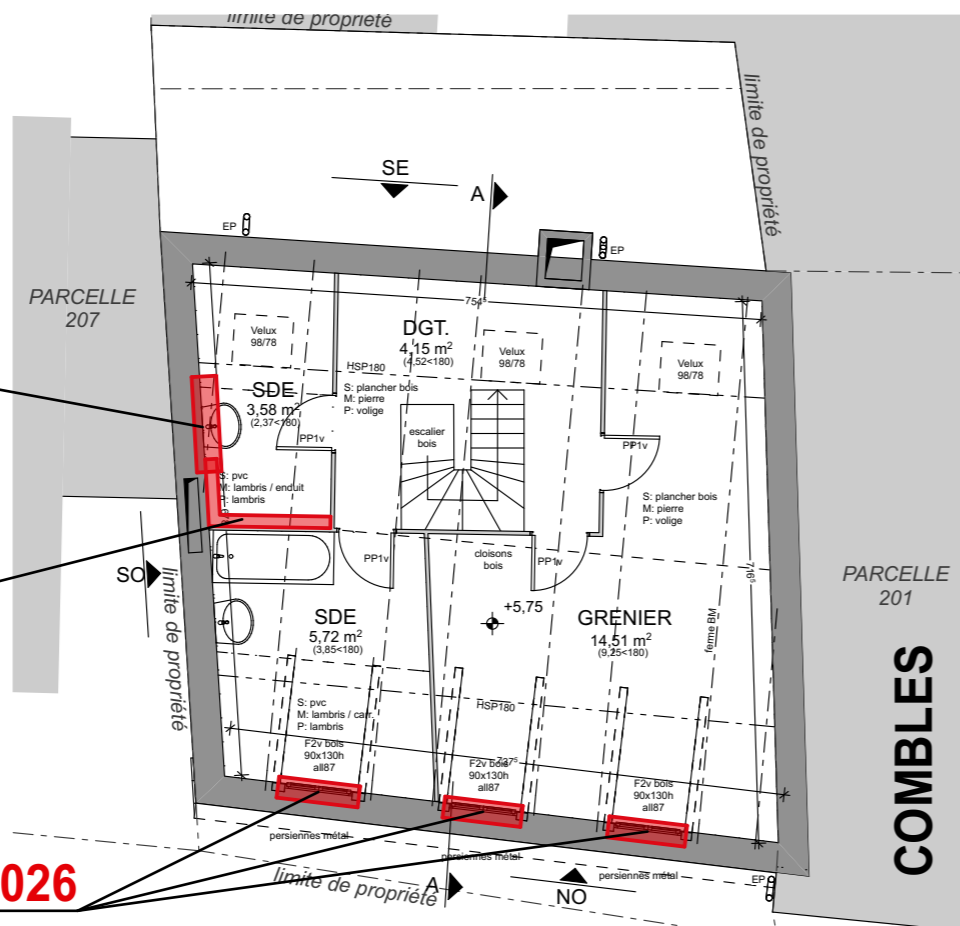

MAITRE D'OUVRAGE :
COMMUNAUTE DE COMMUNES DOMES-SANCY-ARTENSE
Route de Clermont - BP15, 63 210 ROCHEFORT-MONTAGNE
OPERATION :
**REHABILITATION D'UNE BOULANGERIE
ET D'UN LOGEMENT DE FONCTION**

Plans des Niveaux - éch 1/100

PHASE : **DCE** INDICE : **A** DOSSIER : **03** DATE : **28 JANVIER 2021**

ARCHITECTE :
SCP ESTIER LECHUGA
Architectes d.p.l.g. - ZA du Roc de Journiat - 63 122 CEYRAT
Tel : 04 73 44 80 41 Fax : 04 73 44 82 07 - email : estierlechuga@wanadoo.fr

N° PAGE :

03

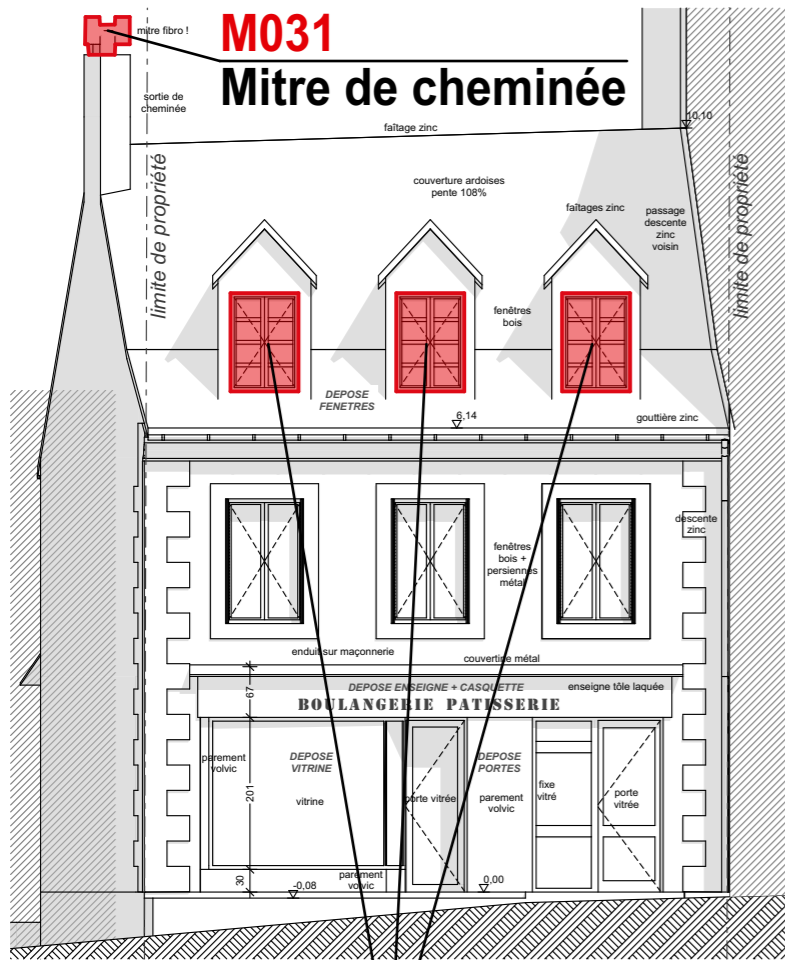

NORD-OUEST

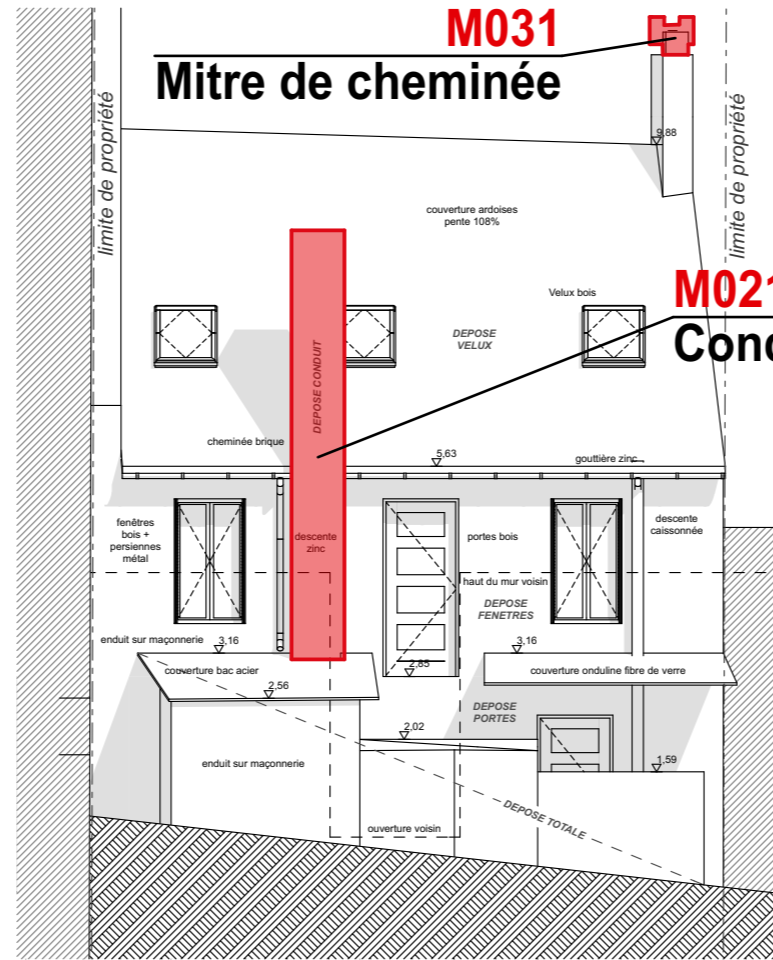

SUD-EST

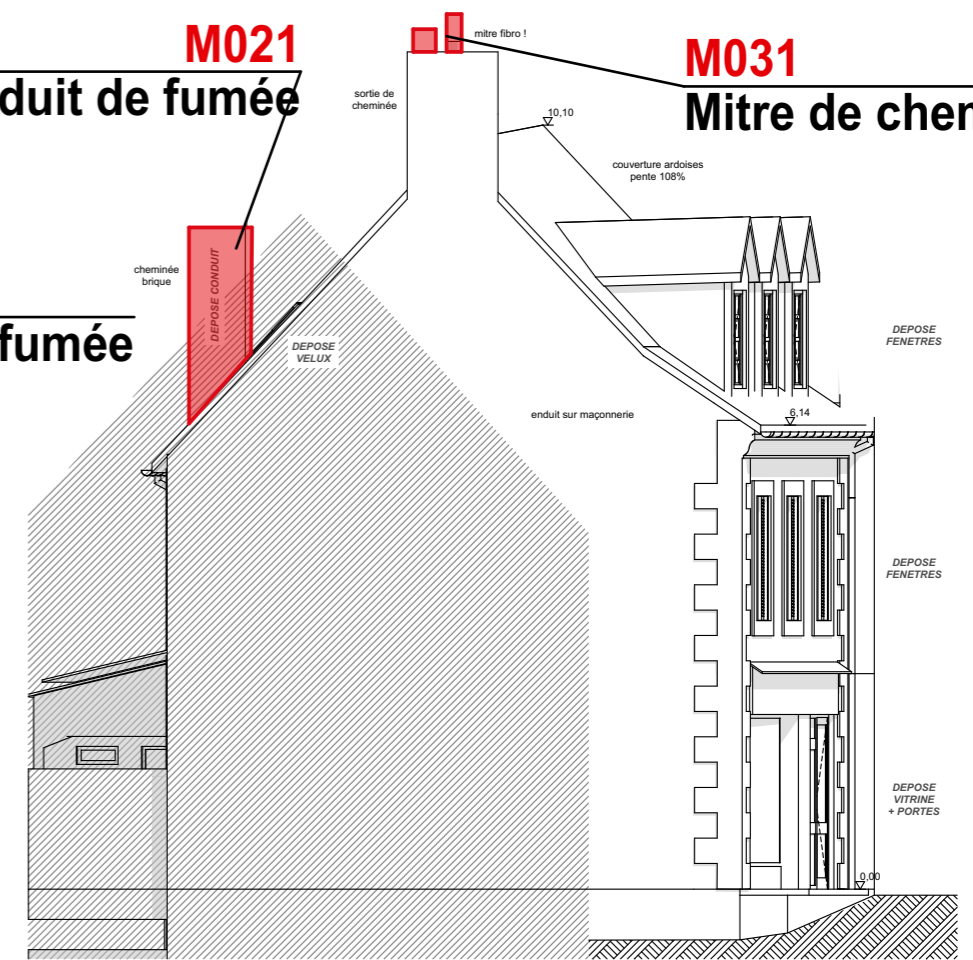

SUD-OUEST

M026
Mastic de vitrages

M021
Conduit de fumée

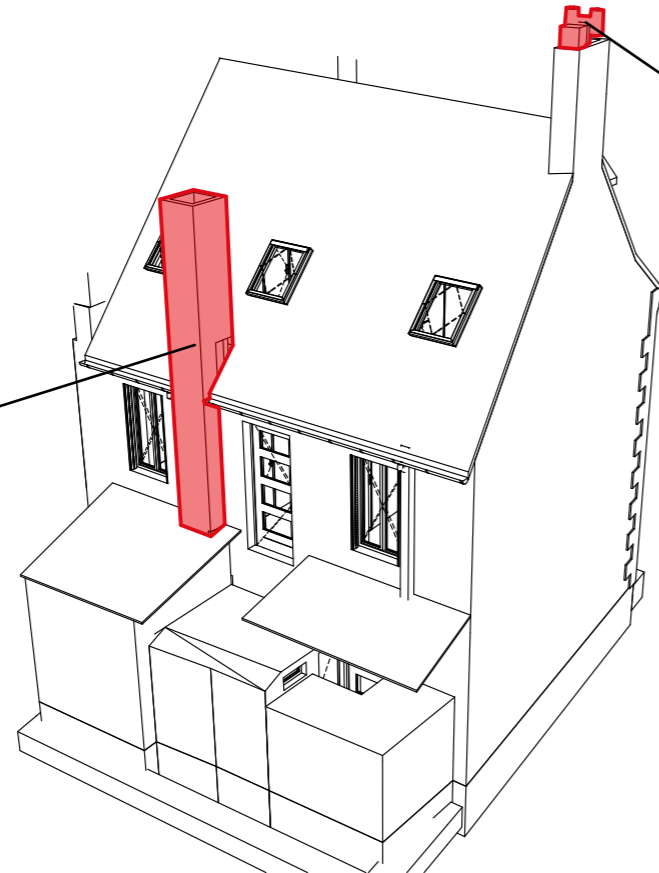

M031
Mitre de cheminée

M031
Mitre de cheminée

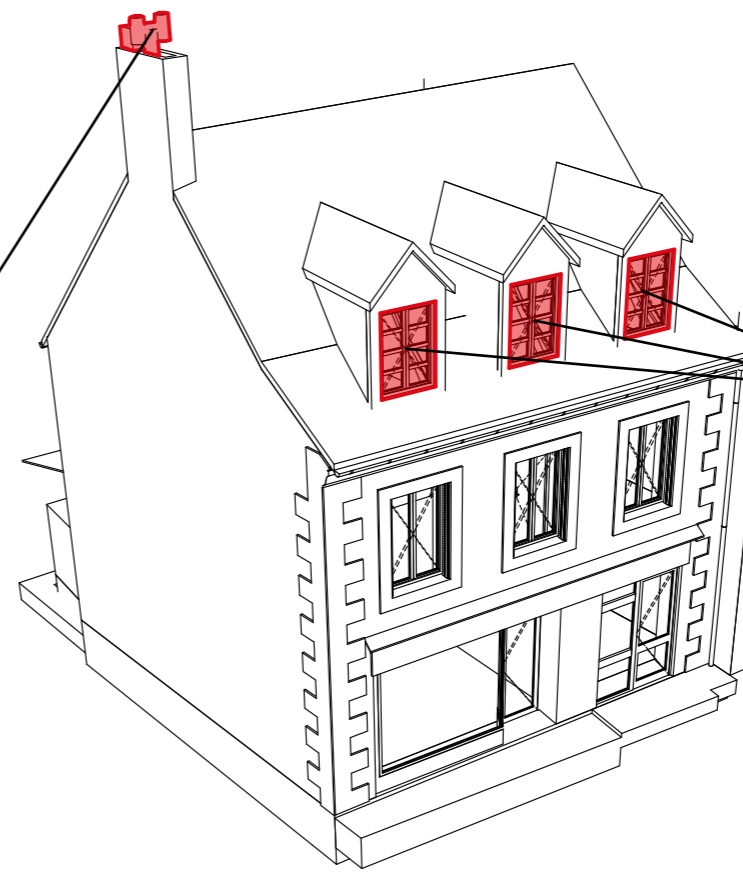

M026
Mastic de vitrages

localisations selon Rapport SOCOBAT-EXPERTISES n°21/IMO/6187/JMR

MAITRE D'OUVRAGE :
COMMUNAUTE DE COMMUNES DOMES-SANCY-ARTENSE
Route de Clermont - BP15, 63 210 ROCHEFORT-MONTAGNE
OPERATION :
**REHABILITATION D'UNE BOULANGERIE
ET D'UN LOGEMENT DE FONCTION**

Façades - éch 1/100

PHASE : **DCE** INDICE : **A** DOSSIER : **03** DATE : **28 JANVIER 2021**

ARCHITECTE :

SCP ESTIER LECHUGA
Architectes d.p.l.g. - ZA du Roc de Journiat - 63 122 CEYRAT
Tel : 04 73 44 80 41 Fax : 04 73 44 82 07 - email : estierlechuga@wanadoo.fr

N° PAGE :

04