

MAITRE D'OUVRAGE :

**COMMUNAUTE DE COMMUNES DOMES-SANCY-ARTENSE**  
Route de Clermont - BP15  
63 210 ROCHEFORT-MONTAGNE

**REHABILITATION D'UNE BOULANGERIE  
ET D'UN LOGEMENT DE FONCTION**

Le bourg  
63 950 SAINT SAUVES D'AUVERGNE

DONNEES CADASTRALES : SECTION : AD - PARCELLES : 202+287 - SURFACE : 82+5 m<sup>2</sup>

ARCHITECTE :

**SCP ESTIER LECHUGA**  
ARCHITECTES DPLG

ZA du Roc de Journiat, 63122 CEYRAT  
Tel : 0473448041 Fax : 0473448207  
email : estierlechuga@wanadoo.fr  
site : www.estierlechuga.com

BUREAUX D'ETUDE :

**BET ELECTRICITE / FLUIDES - FLUIDOME**  
5 Rue des Plats, 63000 CLERMONT-FERRAND

**BUREAU DE CONTROLE - APAVE**  
30 bd Maurice Pourchon, 63 039 CLERMONT-FD CEDEX 2

**COORDONNATEUR SECURITE SANTE - GALLETI**  
27 rue Victor Hugo, 63300 THIERS

ARCHITECTE COLLABORATEUR :

**SEBASTIEN ROVIRA ARCHITECTE DPLG**

**ETAT PROJETE**

01 - Plan de Masse  
02 - Plan du Rez-de-Chaussée  
03 - Plan de l'Etage  
04 - Plan des Combles  
05 - Plan des Réseaux  
06 - Coupe  
07 - Façade Nord-Est  
08 - Façade Sud-Est  
09 - Façade Sud-Ouest

DOSSIER :

**A**

N°PLAN :

**01**

PHASE :

**DCE**

INDICE :

**A**

ECHELLE :

**DOSSIER DE CONSULTATION  
DES ENTREPRISES**

PHASES :

DIAG - JUILLET 2020  
ESQ - JUILLET 2020  
APD - NOVEMBRE 2020  
**DCE - JANVIER 2021**

A 28/01/21 émission originale - 9 pages

IND. DATE NATURE DES MODIFICATIONS

A : Architecte. GEN : Généralités. VRD/BA : Terrassements / VRD / Gros oeuvre. FS : Fondations spéciales. ET : Etanchéité.  
ZN : Couverture et façade en zinc. ITE. : Isolation thermique extérieure de façades. MPVC : Menuiseries PVC. MALU : Menuiseries aluminium.  
SER : Serrurerie / Porte parking. MI : Menuiseries intérieures. DCPD : Doublages / Cloisons / Plafonds / Peintures. RSS : Revêtements de sols souples.  
RCF : Revêtements carrelages-faïences. PSCV : Plomberie-Sanitaire / Chauffage / VMC. E : Electricité. ASC : Ascenseur. EV : Espaces Verts.

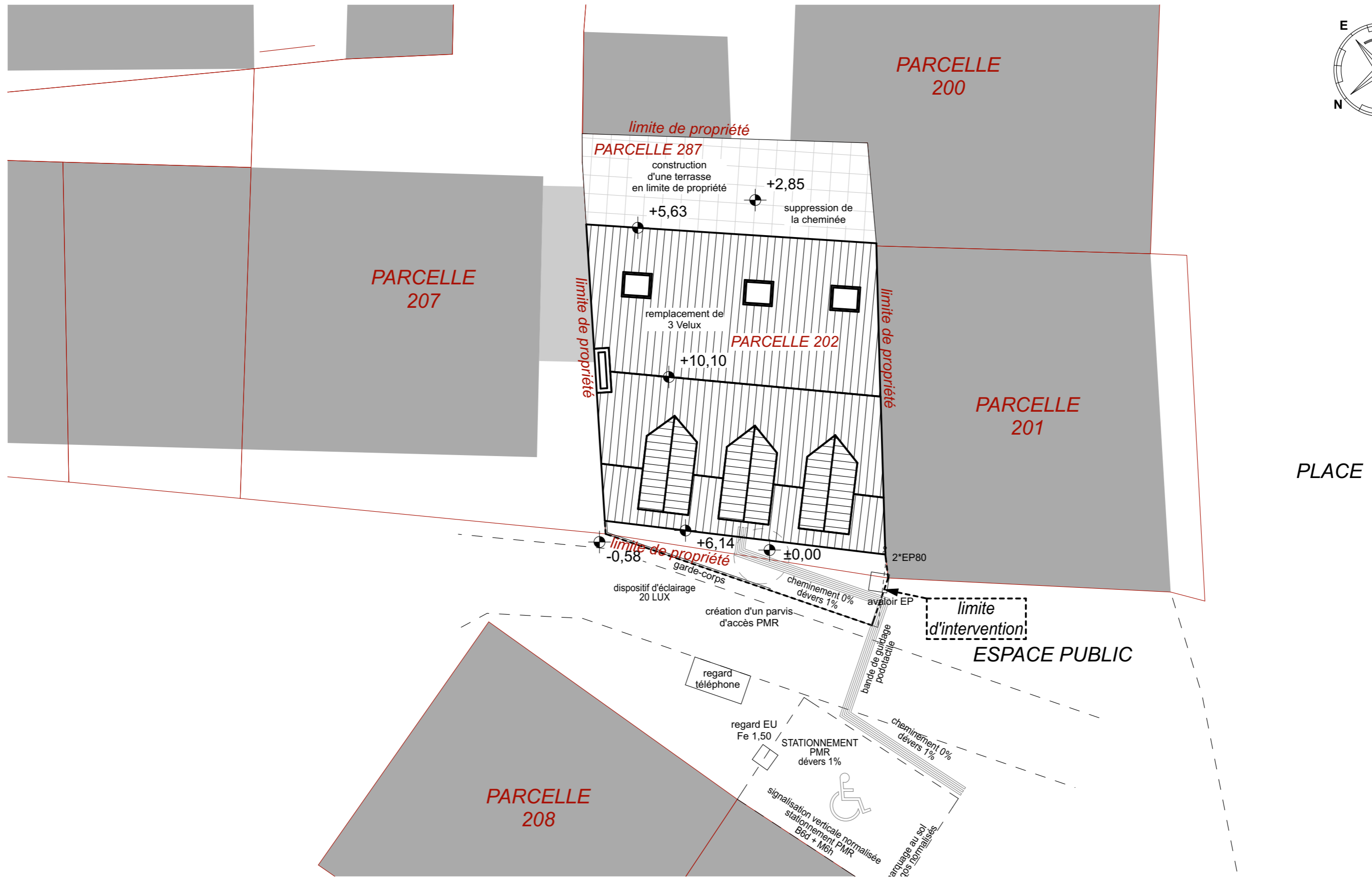
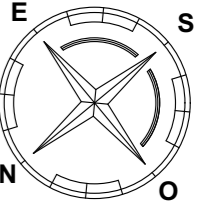

MAITRE D'OUVRAGE :  
**COMMUNAUTE DE COMMUNES DOMES-SANCY-ARTENSE**  
 Route de Clermont - BP15, 63 210 ROCHEFORT-MONTAGNE  
 OPERATION :  
**REHABILITATION D'UNE BOULANGERIE  
 ET D'UN LOGEMENT DE FONCTION**

### Plan de Masse - éch 1/100

PHASE : **DCE**    INDICE : **A**    DOSSIER : **01**    DATE : **28 JANVIER 2021**

ARCHITECTE :  
**SCP ESTIER LECHUGA**  
 Architectes d.p.l.g. - ZA du Roc de Journiat - 63 122 CEYRAT  
 Tel : 04 73 44 80 41 Fax : 04 73 44 82 07 - email : estierlechuga@wanadoo.fr

N° PAGE :  
**01**

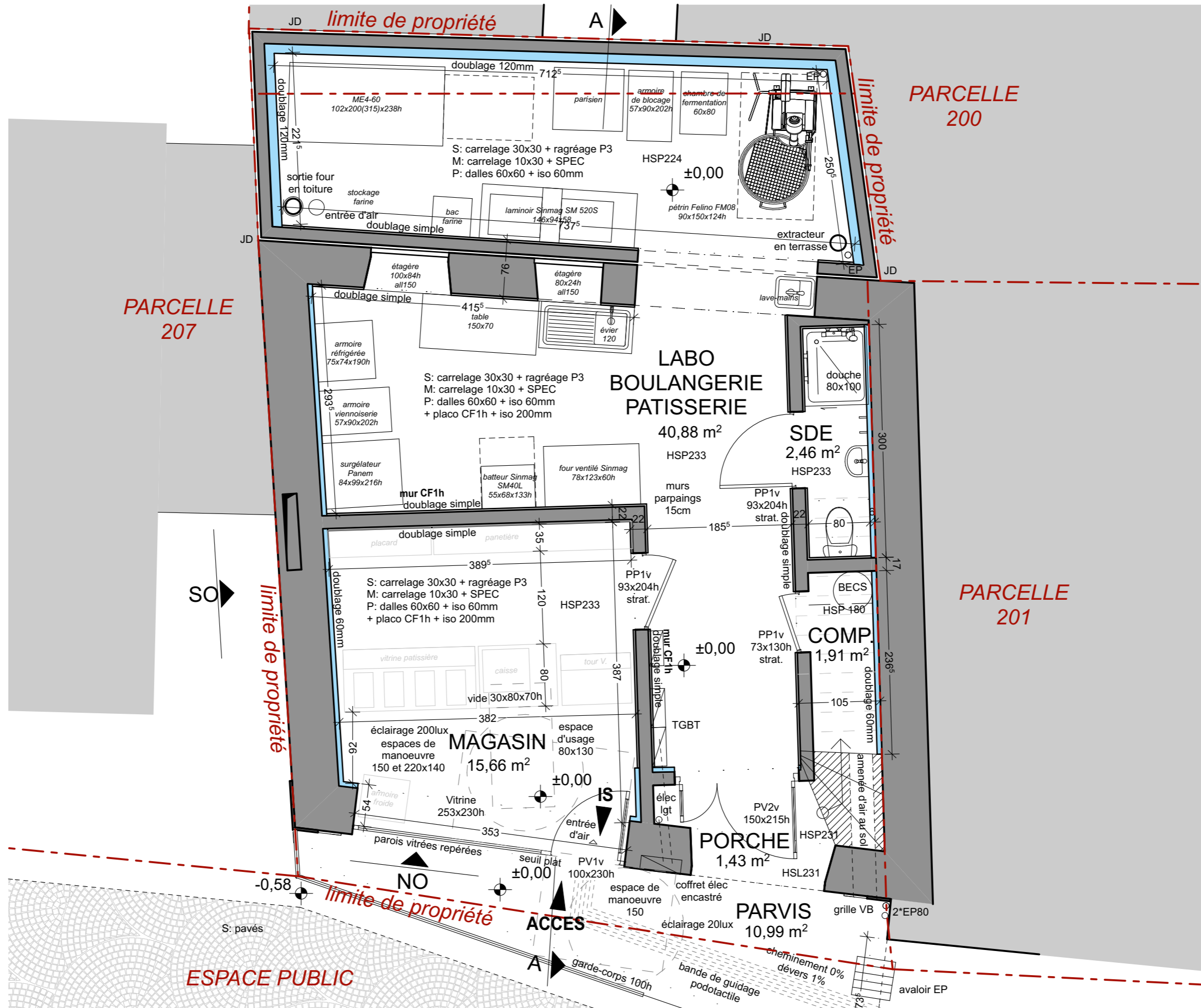
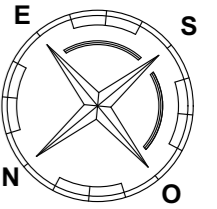

MAITRE D'OUVRAGE :  
**COMMUNAUTE DE COMMUNES DOMES-SANCY-ARTENSE**  
 Route de Clermont - BP15, 63 210 ROCHEFORT-MONTAGNE  
 OPERATION :  
**REHABILITATION D'UNE BOULANGERIE  
 ET D'UN LOGEMENT DE FONCTION**

**Plan du Rez-de-Chaussée - éch 1/50**

PHASE : **DCE**    INDICE : **A**    DOSSIER : **01**    DATE : **28 JANVIER 2021**

ARCHITECTE :  
**SCP ESTIER LECHUGA**  
 Architectes d.p.l.g. - ZA du Roc de Journiat - 63 122 CEYRAT  
 Tel : 04 73 44 80 41 Fax : 04 73 44 82 07 - email : estierlechuga@wanadoo.fr

N° PAGE :

**02**

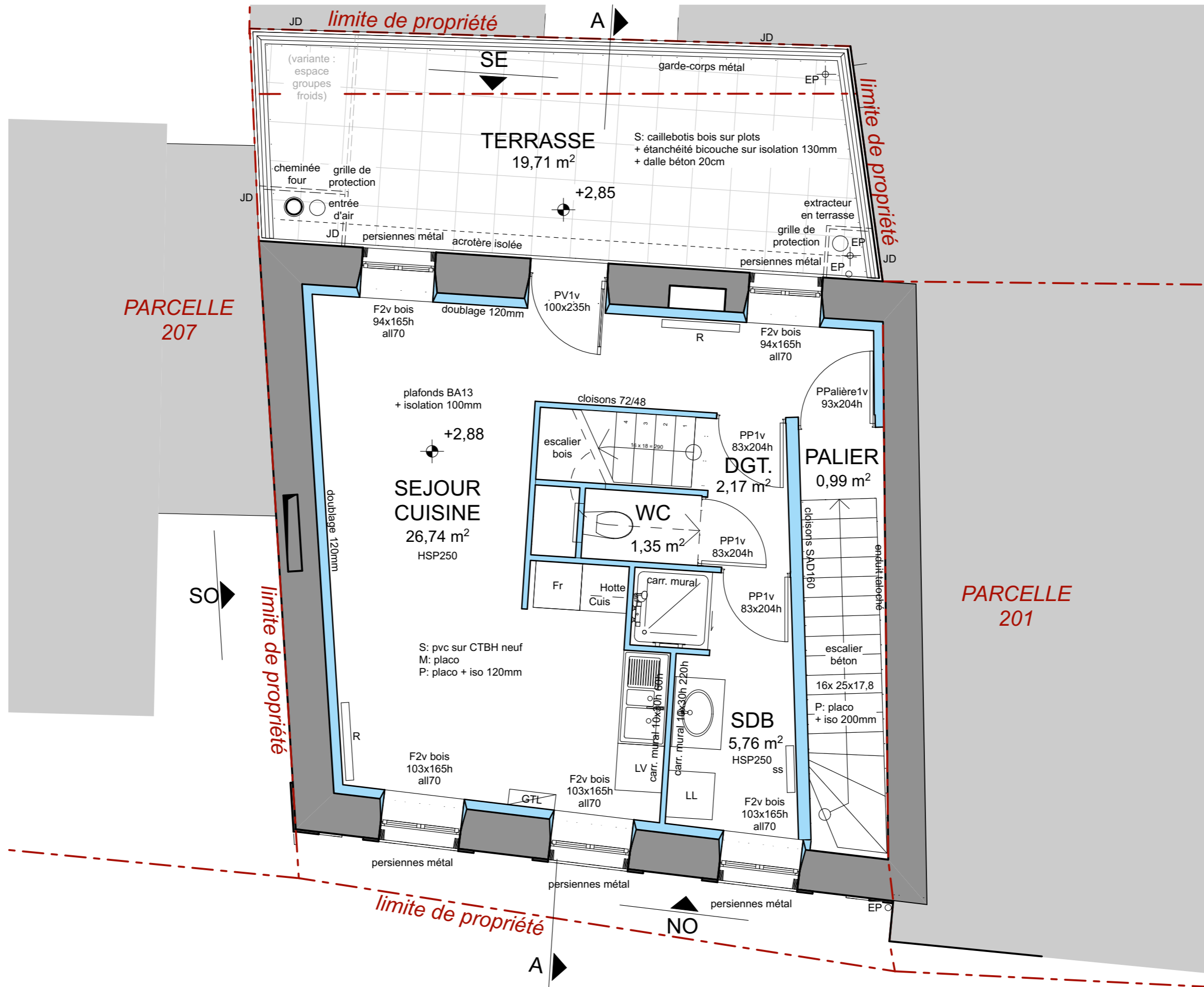
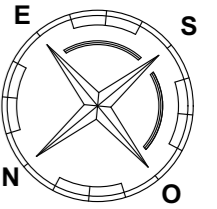

MAITRE D'OUVRAGE :  
**COMMUNAUTE DE COMMUNES DOMES-SANCY-ARTENSE**  
 Route de Clermont - BP15, 63 210 ROCHEFORT-MONTAGNE  
 OPERATION :  
**REHABILITATION D'UNE BOULANGERIE  
 ET D'UN LOGEMENT DE FONCTION**

**Plan de l'Etage - éch 1/50**

PHASE : **DCE**    INDICE : **A**    DOSSIER : **01**    DATE : **28 JANVIER 2021**

ARCHITECTE :  
**SCP ESTIER LECHUGA**  
 Architectes d.p.l.g. - ZA du Roc de Journiat - 63 122 CEYRAT  
 Tel : 04 73 44 80 41 Fax : 04 73 44 82 07 - email : estierlechuga@wanadoo.fr

N° PAGE :

**03**

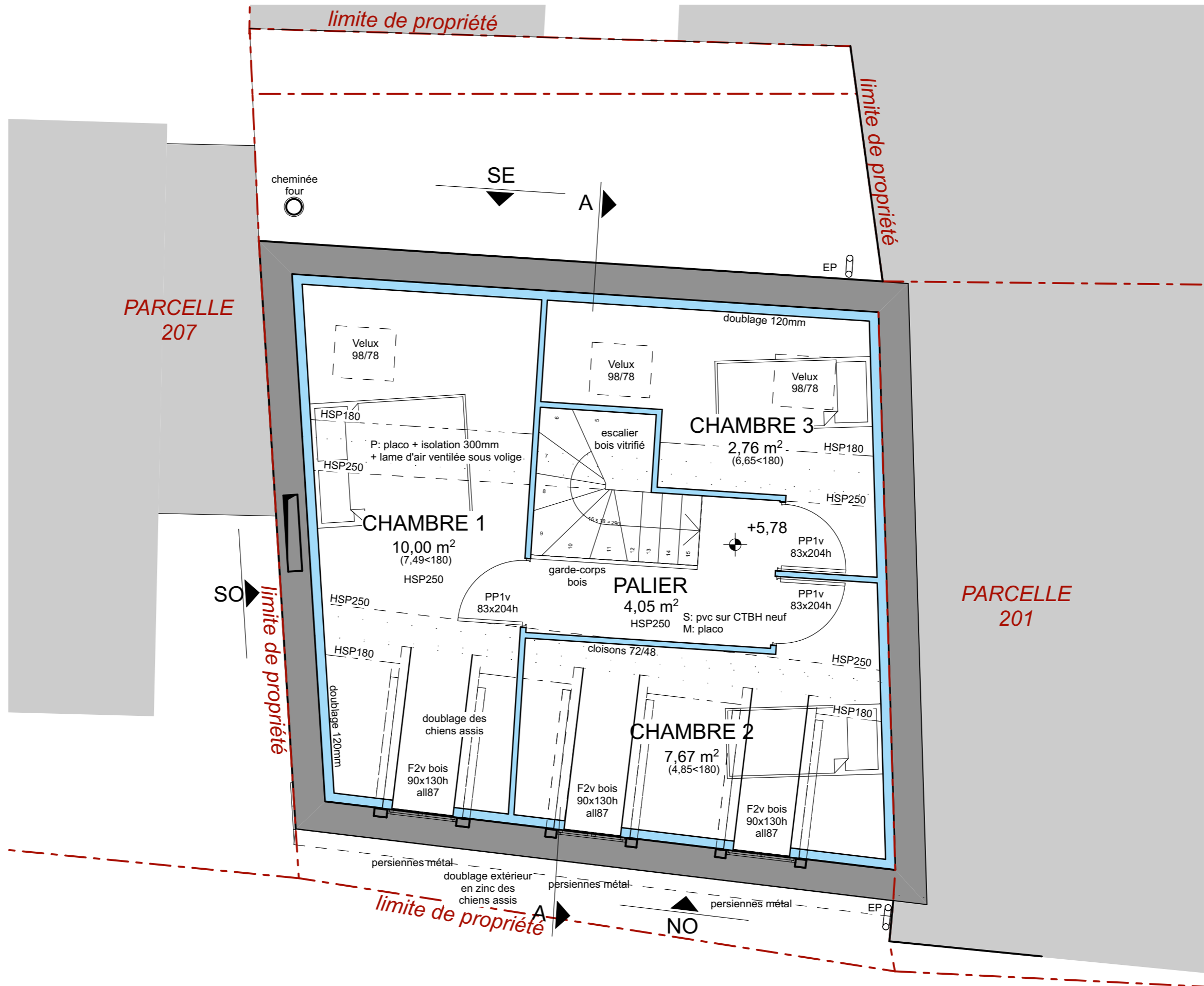
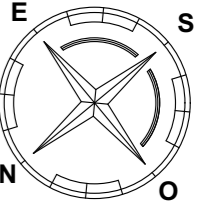

MAITRE D'OUVRAGE :  
**COMMUNAUTE DE COMMUNES DOMES-SANCY-ARTENSE**  
 Route de Clermont - BP15, 63 210 ROCHEFORT-MONTAGNE  
 OPERATION :  
**REHABILITATION D'UNE BOULANGERIE  
 ET D'UN LOGEMENT DE FONCTION**

**Plan des Combles - éch 1/50**

PHASE : **DCE**    INDICE : **A**    DOSSIER : **01**    DATE : **28 JANVIER 2021**

ARCHITECTE :  
**SCP ESTIER LECHUGA**  
 Architectes d.p.l.g. - ZA du Roc de Journiat - 63 122 CEYRAT  
 Tel : 04 73 44 80 41 Fax : 04 73 44 82 07 - email : estierlechuga@wanadoo.fr

N° PAGE :

**04**



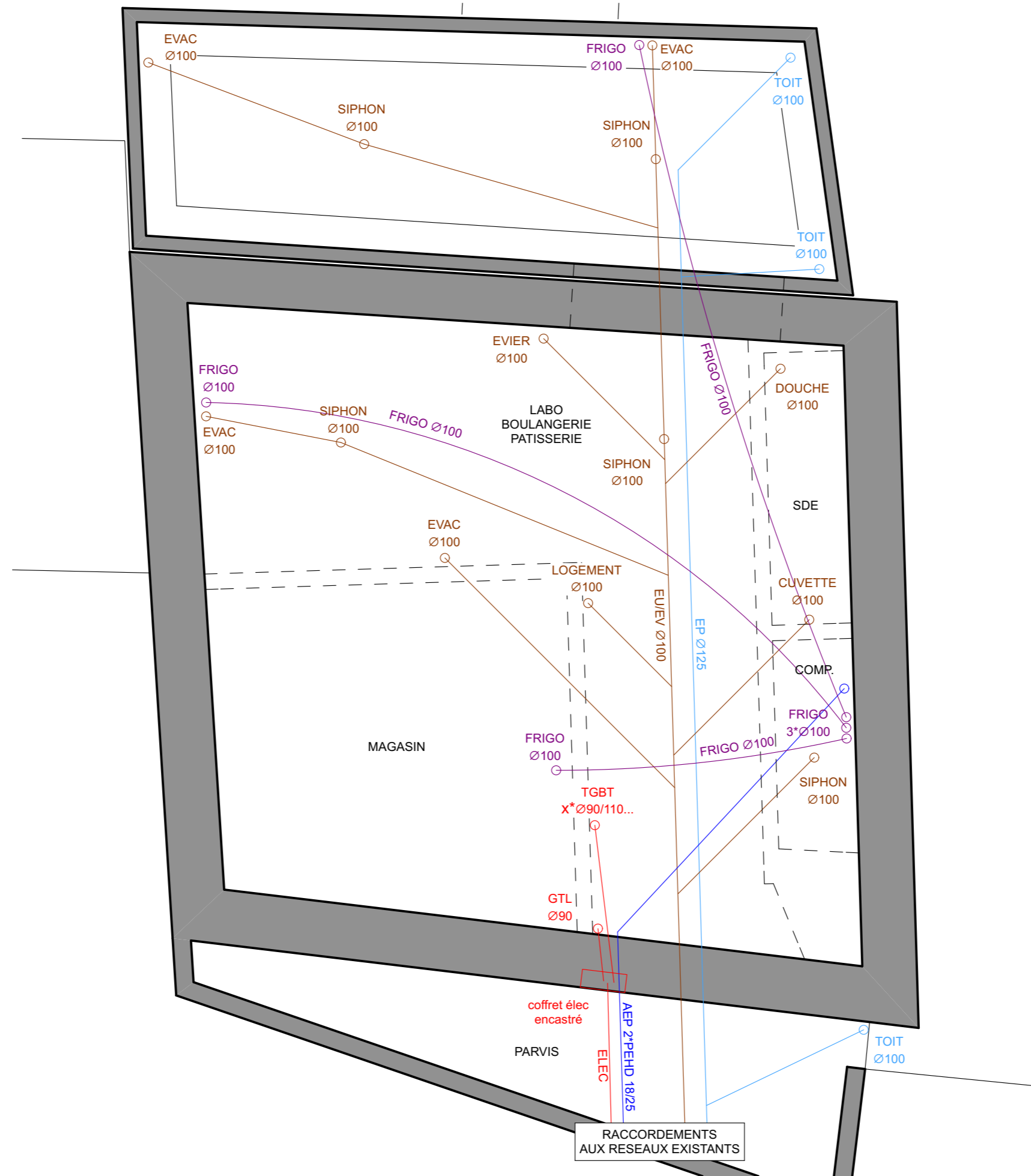
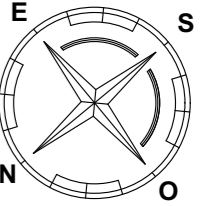

MAITRE D'OUVRAGE :  
**COMMUNAUTE DE COMMUNES DOMES-SANCY-ARTENSE**  
 Route de Clermont - BP15, 63 210 ROCHEFORT-MONTAGNE  
 OPERATION :  
**REHABILITATION D'UNE BOULANGERIE  
 ET D'UN LOGEMENT DE FONCTION**

**Plan des Réseaux - éch 1/50**

PHASE : <b>DCE</b>	INDICE : <b>A</b>	DOSSIER : <b>01</b>	DATE : <b>28 JANVIER 2021</b>
--------------------	-------------------	---------------------	-------------------------------

ARCHITECTE :  
**SCP ESTIER LECHUGA**  
 Architectes d.p.l.g. - ZA du Roc de Journiat - 63 122 CEYRAT  
 Tel : 04 73 44 80 41 Fax : 04 73 44 82 07 - email : estierlechuga@wanadoo.fr

N° PAGE :  
**05**

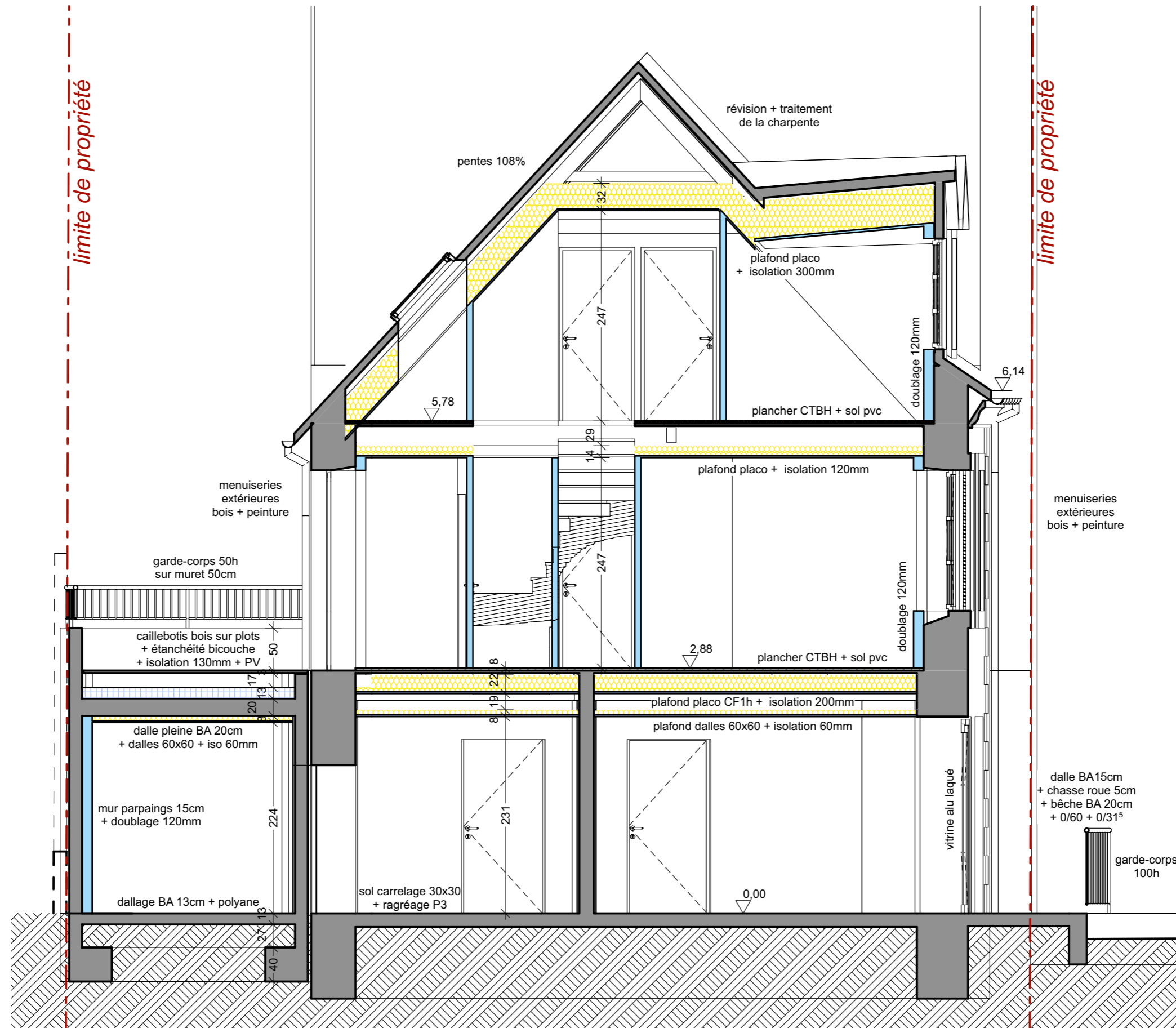

MAITRE D'OUVRAGE :  
**COMMUNAUTE DE COMMUNES DOMES-SANCY-ARTENSE**  
 Route de Clermont - BP15, 63 210 ROCHEFORT-MONTAGNE  
 OPERATION :  
**REHABILITATION D'UNE BOULANGERIE  
 ET D'UN LOGEMENT DE FONCTION**

**Coupe - éch 1/50**

PHASE : **DCE**    INDICE : **A**    DOSSIER : **01**    DATE : **28 JANVIER 2021**

ARCHITECTE :  
**SCP ESTIER LECHUGA**  
 Architectes d.p.l.g. - ZA du Roc de Journiat - 63 122 CEYRAT  
 Tel : 04 73 44 80 41 Fax : 04 73 44 82 07 - email : estierlechuga@wanadoo.fr

N° PAGE :

**06**

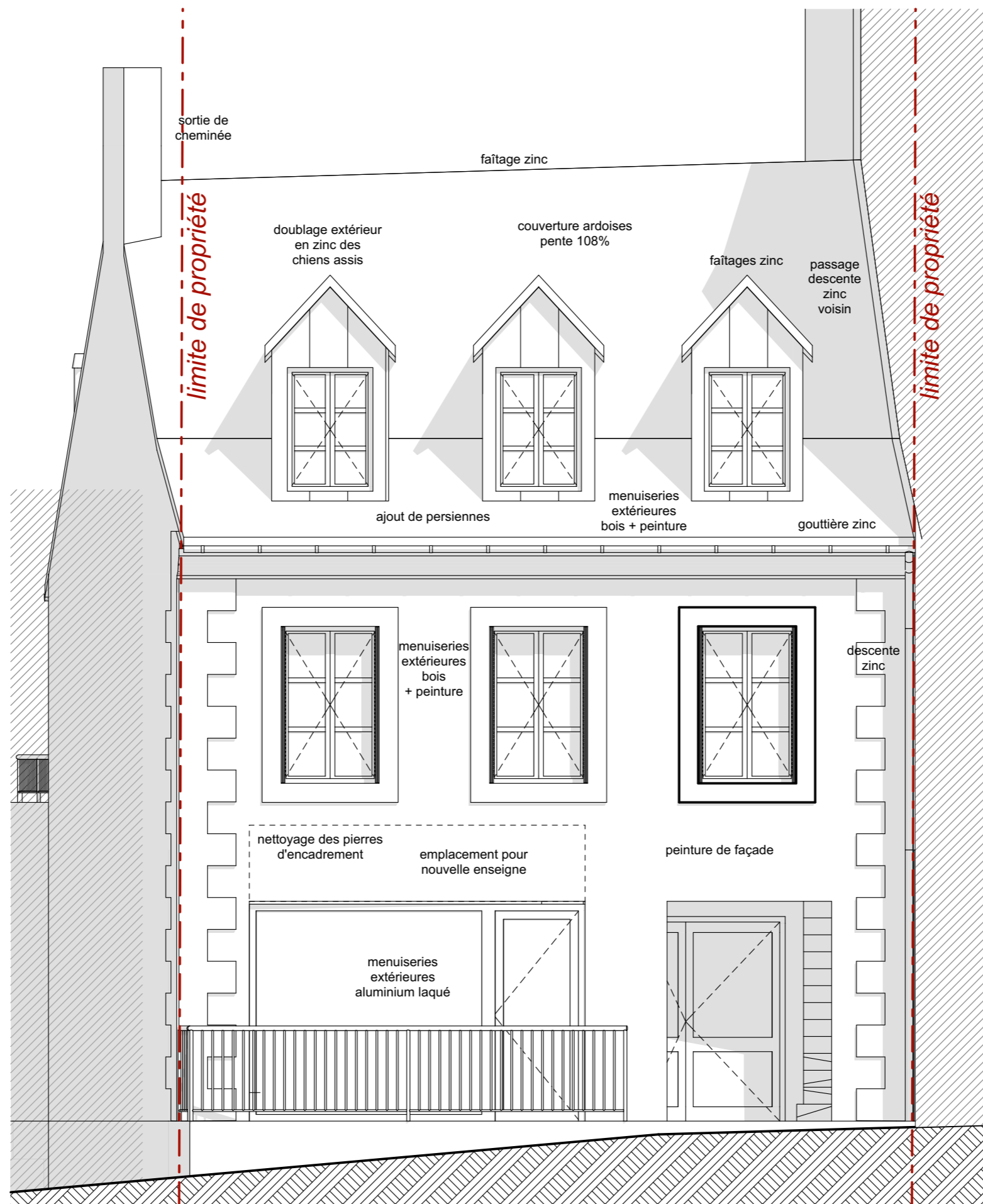

MAITRE D'OUVRAGE :  
**COMMUNAUTE DE COMMUNES DOMES-SANCY-ARTENSE**  
 Route de Clermont - BP15, 63 210 ROCHEFORT-MONTAGNE  
 OPERATION :  
**REHABILITATION D'UNE BOULANGERIE  
 ET D'UN LOGEMENT DE FONCTION**

## Façade Nord-Ouest - éch 1/50

PHASE : **DCE**    INDICE : **A**    DOSSIER : **01**    DATE : **28 JANVIER 2021**

ARCHITECTE :

**SCP ESTIER LECHUGA**  
 Architectes d.p.l.g. - ZA du Roc de Journiat - 63 122 CEYRAT  
 Tel : 04 73 44 80 41 Fax : 04 73 44 82 07 - email : estierlechuga@wanadoo.fr

N° PAGE :

**07**



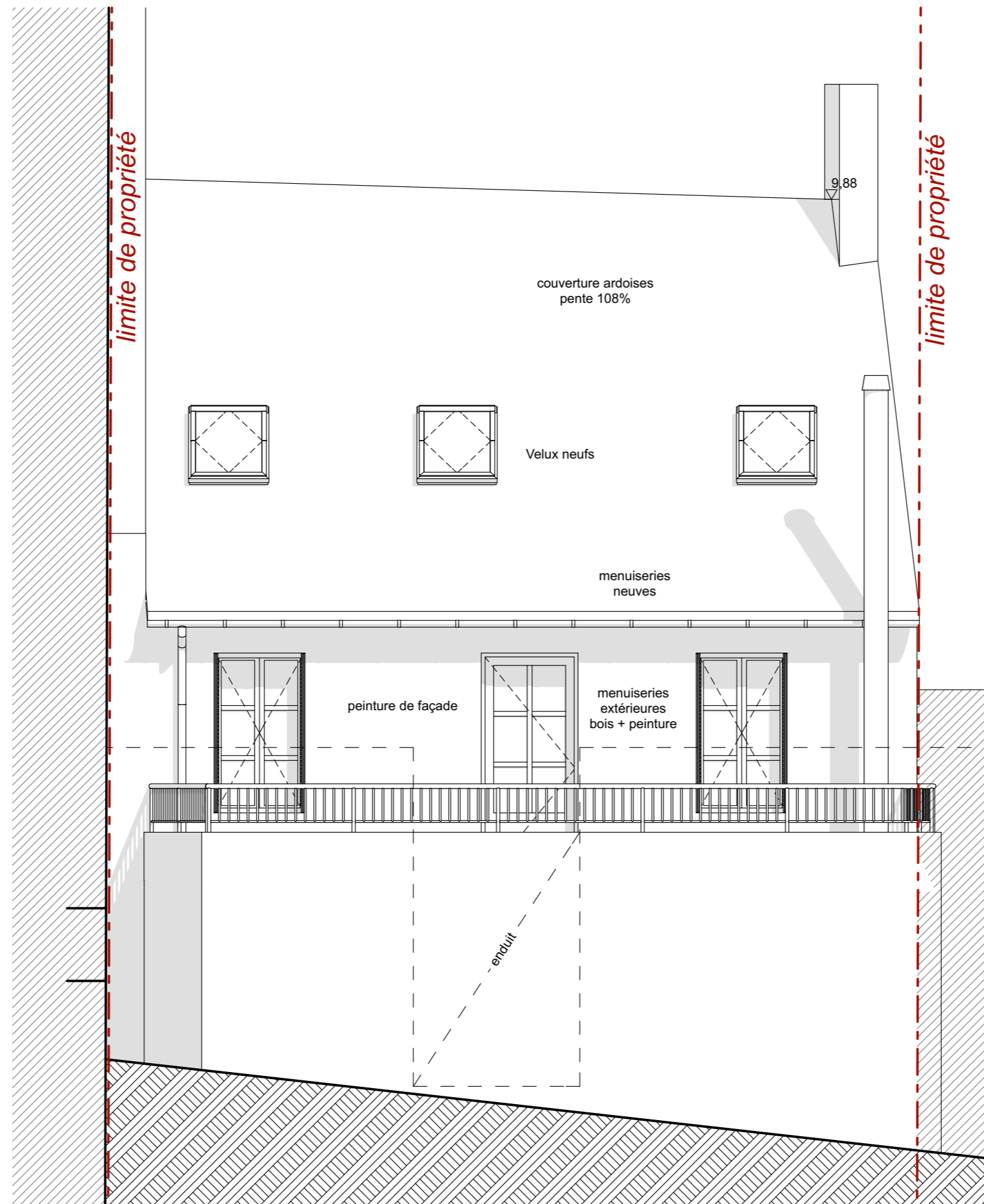

MAITRE D'OUVRAGE :  
**COMMUNAUTE DE COMMUNES DOMES-SANCY-ARTENSE**  
 Route de Clermont - BP15, 63 210 ROCHEFORT-MONTAGNE  
 OPERATION :  
**REHABILITATION D'UNE BOULANGERIE  
 ET D'UN LOGEMENT DE FONCTION**

### Façade Sud-Est - éch 1/50

PHASE : **DCE**    INDICE : **A**    DOSSIER : **01**    DATE : **28 JANVIER 2021**

ARCHITECTE :

**SCP ESTIER LECHUGA**  
 Architectes d.p.l.g. - ZA du Roc de Journiat - 63 122 CEYRAT  
 Tel : 04 73 44 80 41 Fax : 04 73 44 82 07 - email : estierlechuga@wanadoo.fr

N° PAGE :

**08**

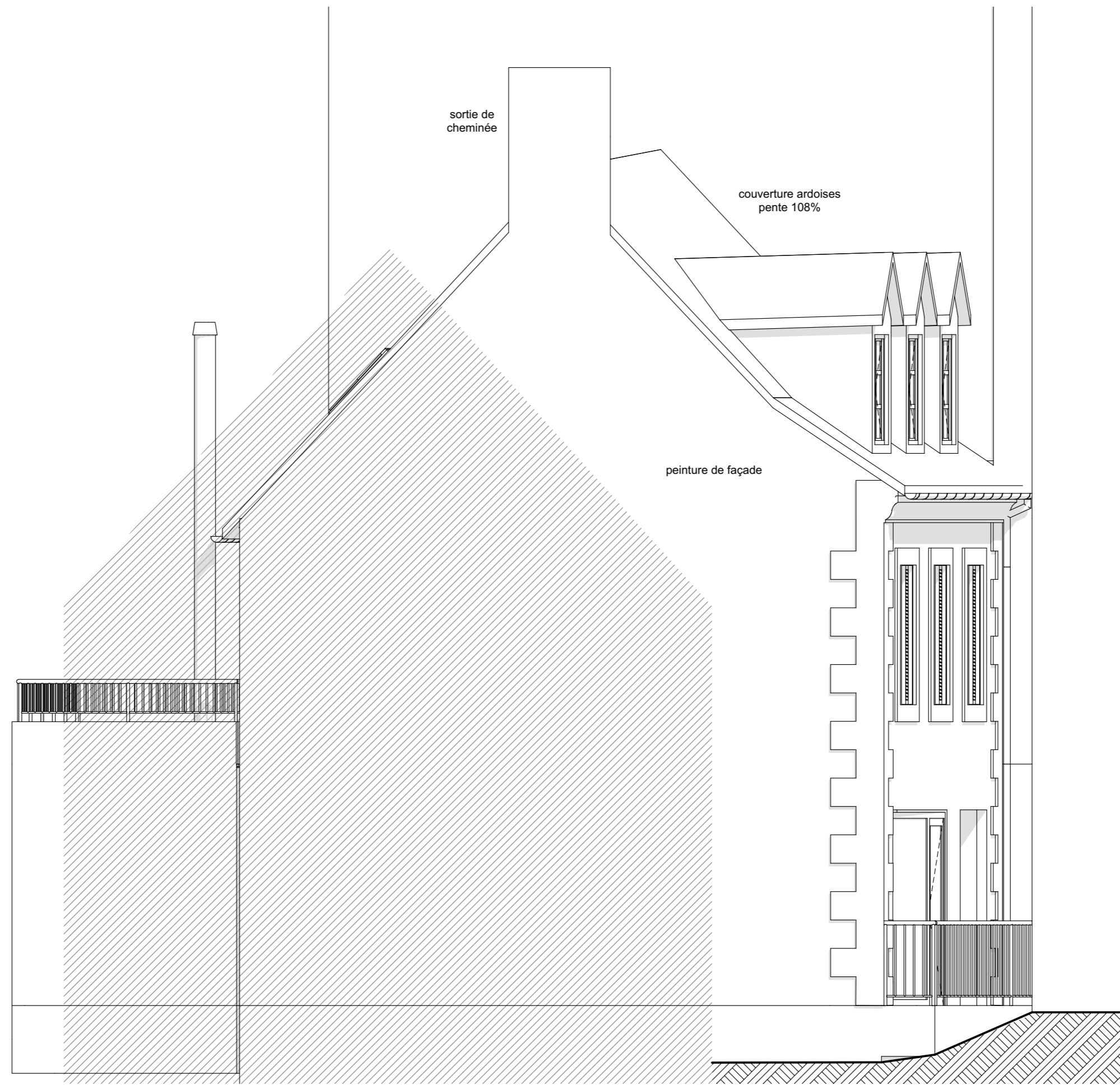

MAITRE D'OUVRAGE :  
**COMMUNAUTE DE COMMUNES DOMES-SANCY-ARTENSE**  
 Route de Clermont - BP15, 63 210 ROCHEFORT-MONTAGNE  
 OPERATION :  
**REHABILITATION D'UNE BOULANGERIE  
 ET D'UN LOGEMENT DE FONCTION**

## Façade Sud-Ouest - éch 1/50

PHASE : **DCE**    INDICE : **A**    DOSSIER : **01**    DATE : **28 JANVIER 2021**

ARCHITECTE :

**SCP ESTIER LECHUGA**  
 Architectes d.p.l.g. - ZA du Roc de Journiat - 63 122 CEYRAT  
 Tel : 04 73 44 80 41 Fax : 04 73 44 82 07 - email : estierlechuga@wanadoo.fr

N° PAGE :

**09**